MICROSOUND TECHNOLOGY

SE AVETE COMPRATO UN ROLL-UP ECONOMY DI PIXART...

...e ve lo volete montare da soli,

NOI L’ABBIAMO FATTO COSÌ.



Guida fotografica indipendente • Quinta edizione • Novembre 2026

Prodotto e marchio Pixartprinting citati a solo scopo identificativo.

PRIMA DI COMINCIARE

LEGGERE ATTENTAMENTE QUESTA PAGINA

ISTRUZIONI ORIGINALI DEL PRODUTTORE

Questa guida fotografica è un supporto integrativo, basato sul montaggio effettuato da MicroSound Technology. NON sostituisce le istruzioni originali del produttore. Prima del montaggio e dell'uso, leggere integralmente e seguire le istruzioni e tutte le avvertenze fornite da Pixartprinting. In caso di differenze o contraddizioni, prevalgono le indicazioni ufficiali del produttore.

RESPONSABILITÀ E POSSIBILI DANNI

La guida è condivisa a titolo informativo e documenta una specifica esperienza pratica. L'utente è responsabile della verifica della compatibilità con il proprio prodotto e della scelta delle procedure adottate. Nei limiti consentiti dalla legge, MicroSound Technology non si assume responsabilità per danneggiamenti al telo, alla struttura o ad altri beni derivanti dall'applicazione di indicazioni qui riportate in luogo di quelle ufficiali del produttore.

PROFILO SUPERIORE: DUE ORIENTAMENTI

Il montaggio con la barra superiore nascosta è descritto come possibile alternativa geometrica, ma non è stato documentato con una prova pratica nella presente guida. Prima di adottarlo, verificare le istruzioni originali, l'assenza di sfregamenti o spigoli a contatto con la stampa e il corretto funzionamento dell'aggancio. Se non si è certi, adottare solo la configurazione prevista dal produttore.

MOLLA PRECARICATA E ADESIVO

Non rimuovere il fermo di sicurezza prima di aver completato entrambi i fissaggi del telo. La molla può causare un riavvolgimento improvviso e violento. Tenere mani e dita lontane dalla fessura. Rispettare inoltre i tempi di attesa prescritti dal produttore per l'adesivo prima di svolgere e utilizzare il roll-up.

Guida indipendente, non approvata né sponsorizzata da Pixartprinting. I marchi citati appartengono ai rispettivi titolari.

Il telo stampato e la base con la molla precaricata arrivano separati. Prima di iniziare, identificare il profilato superiore e il perno di sicurezza con linguetta rossa.

1 Preparare il telo

Srotolare completamente la stampa, fornita separatamente dalla base avvolgibile. Stenderla su una superficie piana, pulita e sufficientemente ampia. Identificare il bordo superiore e quello inferiore.

2 Fissare il profilo superiore



Inserire il bordo superiore del telo nel profilato doppio di alluminio. Allinearlo per tutta la larghezza e richiudere il morsetto.

DUE POSSIBILI MONTAGGI

A - Alluminio visibile (come nelle foto): la bombatura è sul lato stampato. Il profilo rimane in vista e incornicia il bordo superiore.

B - Alluminio nascosto: invertire l’orientamento del profilo. La bombatura è dietro la stampa, che vi curva sopra e scende davanti. La scanalatura di aggancio all’asta rimane posteriormente.

Entrambe le disposizioni sono possibili. Scegliere prima di bloccare il telo.

3 Rimontare i terminali



Rimettere le protezioni grigie di plastica alle due estremità del profilato superiore. Verificare che il telo rimanga bloccato uniformemente e che il profilo non si apra.

4 Arrotolare la stampa

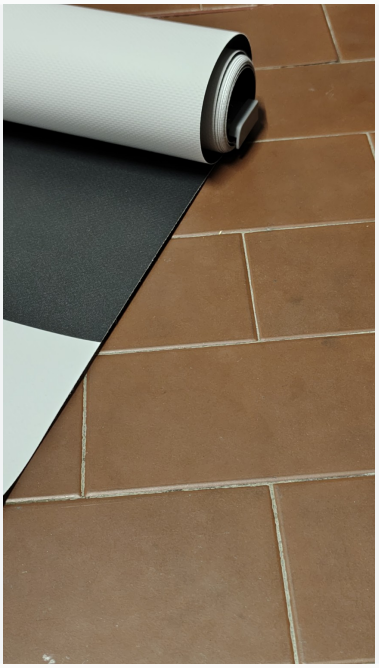

Arrotolare la stampa partendo dal lato con il profilo superiore. Tenere la faccia stampata rivolta verso l’interno del rotolo, come in fotografia. Procedere con cura, mantenendo allineati i bordi e senza creare pieghe.

5 Allineare alla linea nera



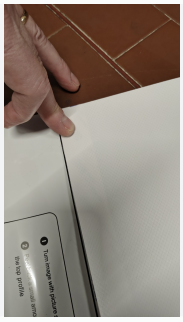

Accostare il bordo inferiore della stampa alla linea nera presente sulla fascia bianca che esce dalla base. Controllare l’allineamento su entrambi i lati, prima di scoprire l’adesivo.

ATTENZIONE

Se il bordo è inclinato, il telo tenderà ad avvolgersi in diagonale e a spostarsi lateralmente nella base.

6 Incollare il primo tratto



Sollevare soltanto un breve tratto della pellicola protettiva del biadesivo 3M. Appoggiare sull’adesivo scoperto il RETRO BIANCO della stampa, conservando l’allineamento con la riga nera. Premere per fissare il primo tratto.

7 Procedere per 10 cm alla volta

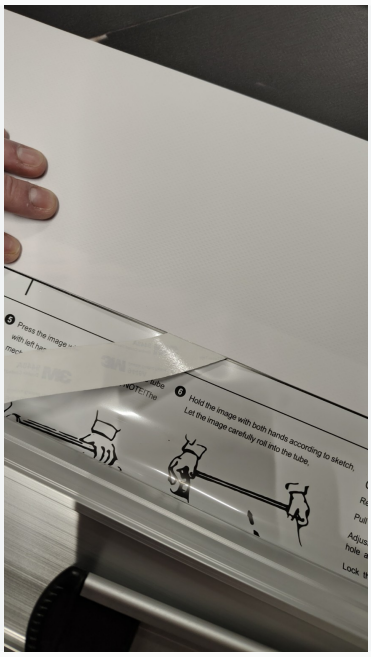

Rimuovere la protezione dell’adesivo gradualmente, circa 10 cm per volta. A ogni tratto scoperto far aderire immediatamente il telo, premendo con le dita. Continuare per tutta la larghezza, senza perdere l’allineamento.

8 Pressare con un rullino



Una volta completato l’incollaggio, passare un rullino di legno sopra tutta la zona adesiva, esercitando una pressione uniforme. Lo scopo è ottenere un contatto completo del retro della stampa con il biadesivo.

9 Togliere la sicurezza

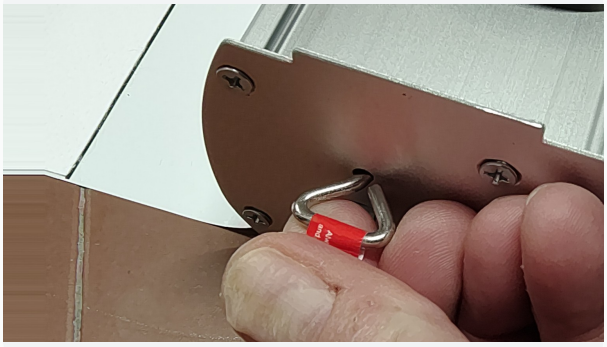



Solo dopo aver fissato la stampa sia al profilo superiore sia alla fascia adesiva della base, estrarre il perno metallico con linguetta rossa. La molla richiama energicamente il telo all’interno. Il profilo superiore già montato ne impedisce il rientro completo.

ATTENZIONE

Non tenere dita o mani davanti alla fessura di ingresso. Il riavvolgimento può essere brusco: non tentare di frenarlo afferrando il telo vicino alla base.

Risultato finale



Il telo viene richiamato nella base fino a quando il profilo superiore si arresta contro l’apertura. A questo punto il roll-up è pronto per il normale allestimento con l’asta telescopica.

Questa guida descrive il montaggio effettivamente realizzato; non sostituisce le avvertenze del costruttore.